

# 第6回農工大大会 要項第2版

2019年7月21日 公開

## インカレマップ「毘沙門山」を23年ぶりにリメイク 21年ぶりの農工大大会にご期待ください！

- ・ プロ Mapper によるリメイクによって、本格的なロングディスタンス競技を提供します。
- ・ 初心者から上級生まで楽しめるように、地図範囲と難易度を組み合わせたクラスを用意します。
- ・ 上位入賞者以外にも特別表彰で賞品を獲得できるようにします。
- ・ 出店や農工大グッズの販売を行う予定です。

### ➤ 大会概要

- **正式名称** 第6回東京農工大学オリエンテーリング大会
- **開催日** 2019年9月29日(日) (雨天決行・荒天中止)
- **会場** 栃木県日光市豊岡運動公園体育館(日光市大桑町 136)
- **主催** 東京農工大学オリエンテーリング部
- **後援(申請中)** 日本学生オリエンテーリング連盟、関東学生オリエンテーリング連盟  
栃木県オリエンテーリング協会  
日光市、日光市教育委員会
- **監修** ヤマカワオーエンタープライズ(YMOE)
- **トップスタート** 10:30(予定)

### ➤ 交通案内

<b>公共交通機関</b>	東武鬼怒川線「大桑駅」から徒歩約3分
<b>自動車</b>	<ul style="list-style-type: none"><li>・第1駐車場(豊岡運動公園駐車場) 会場から徒歩1分です。 希望する方はエントリー時に第1駐車場の利用希望にチェックを入れてください。</li><li>・第2駐車場(大谷川河川敷の駐車場) 大谷向駅から徒歩15分です。 大谷向駅から大桑駅までは東武鬼怒川線(所要時間約5分)をご利用ください。 1時間に1本程度なので、最新の時刻表をご確認ください。 希望する方はエントリー時に第2駐車場の利用予定台数をご記入ください。</li></ul>

※ 会場付近に自動車の乗降場所は設けません。

※ お酒の販売を行う予定ですので、公共交通機関のご利用を推奨いたします。

### ➤ 大会役員

- |        |       |                    |
|--------|-------|--------------------|
| 実行委員長  | 石坪 夕奈 | (東京農工大学 2016 年度入学) |
| 運営責任者  | 板橋 侑樹 | (東京農工大学 2017 年度入学) |
| 競技責任者  | 小池 剛大 | (東京農工大学 2017 年度入学) |
| コース設定者 | 早川 徹彦 | (東京農工大学 2015 年度入学) |

## ➤ 競技情報

### ○ 競技形式

- ・ ポイントオリエンテーリング形式(ロングディスタンス競技)
- ・ EMIT 社製電子パンチングシステム(マイEカード使用可能)

### ○ 使用地図

- ・ 「毘沙門山」(日本学連新規地図事業第7弾、2019年リメイク、ISOM2017準拠)
- ・ 縮尺 1:10,000 または 1:15,000、等高線間隔 5 m、走行可能度 4段階

### ○ テレインプロフィール

本テレインは標高約 350～587 m に位置し、毘沙門山(587 m)、茶白山(517 m)を含む急峻な山塊とその裾野から成る。裾野には概して道が発達しており、比高 20～40 m の山塊が点在する。沢底には複雑に水系が入り組み、一部では崖が発達している。植生は、見通しが良く走行可能度の高いエリアと、藪や下草が発達したエリアが混在する。また、一部には山肌が露出し岩の多い斜面も見られる。

今回、23 年ぶりに拡大リメイクされたテレイン西部の新規エリアは、毘沙門山から伸びる片斜面から成り、見通しは良く走行可能度は概して高い。なお、斜面上の高さ 30 m 級の巨岩が見どころとなっている。

### ○ 立入禁止区域

本大会へ参加予定の人は、以下のエリアへのオリエンテーリング目的での立ち入りを禁止します。ただし、立入禁止区域の外縁部道路は通行可能です。

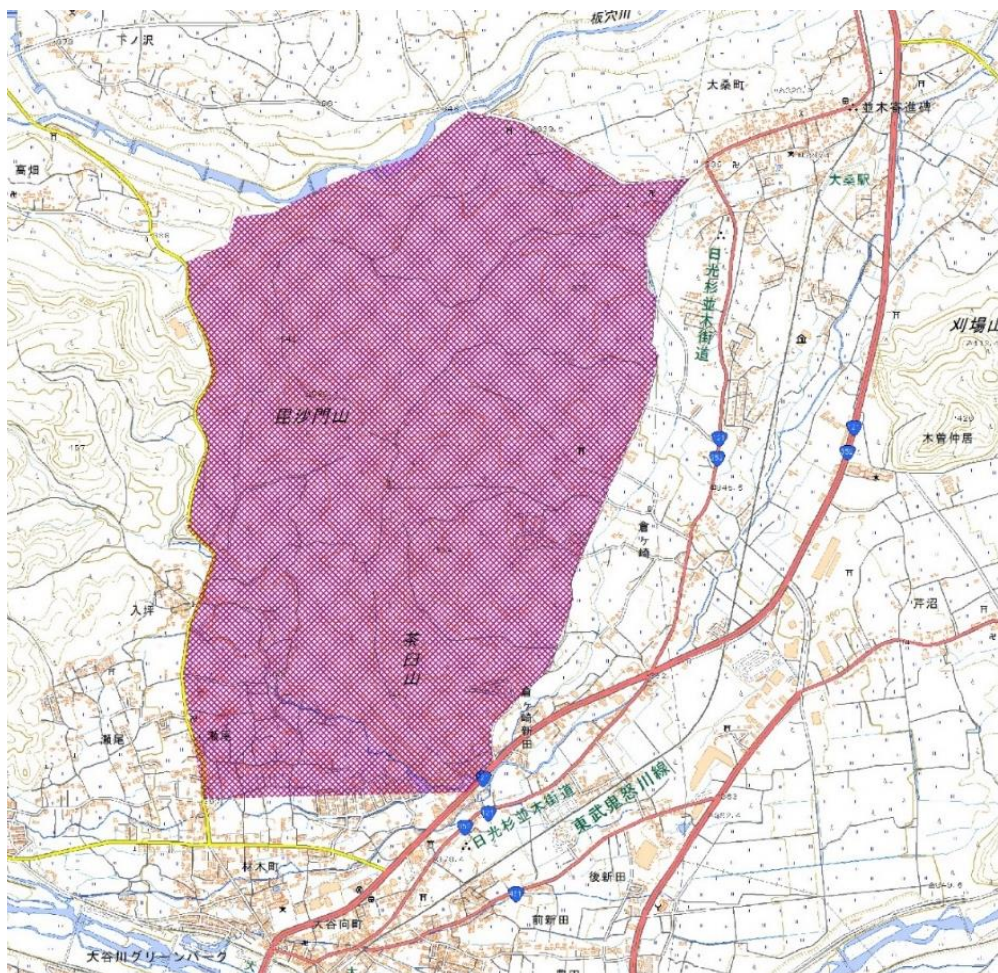

(出典元:国土地理院)

○ コースプロフィール

地図範囲はL・Sの二種類がある。Lクラスでは、トレイン全域を使用した本格的なロングディスタンス競技が、Sクラスでは既存の東側エリアのみを使用したLクラスと比べてやや短いロングディスタンス競技が楽しめる。

難易度はE・A・Bの3クラスに分かれている。地図範囲と難易度の組み合わせにより、計6コースから選択できる。なお、初心者向けのN/Gクラスも用意されている。

○ クラス

クラス	優勝設定	地図縮尺	参加条件
MEL	80分	1:15,000	男性
MAL	60分	1:10,000	
MBL	50分		
MES	40分		
MAS	35分		
MBS	30分		
WEL	70分	1:15,000	女性
WAL	60分	1:10,000	
WBL	50分		
WES	40分		
WAS	35分		
WBS	30分		
N/G	30分	1:10,000	無条件

- ・ 事前申込不要の体験会(後述)も開催します。
- ・ 原則として男性はMクラス、女性はWクラスにエントリーです。
- ・ 参加者の人数によっては、同一クラス内でレーン分けを実施する場合があります。
- ・ 当日参加の人も上記クラスで出走できます。ただし、事前申込者の後のスタートで、表彰対象外です。

○ 表彰対象

各クラスの上位3名(当日申込は表彰対象外)です。

また、申込状況によって特別表彰をご用意します。お楽しみに！



## ○ コースの説明

**MEL/WEL** 上級者(エリート)を想定した本格的なロングコース。ロングレグでは大胆なルートチョイスが課されるほか、斜面上や視界の悪い中でのナビゲーション、急峻な登りに耐えうる登坂力といったオリエンテーリングの総合力が問われる。インカレロング選手権クラスを想定した優勝設定、地図縮尺となっているが、エリート選手にくらいつきたい上級者も挑戦することができる。(21E、20E クラス想定)

**MES/WES** 上級者(エリート)を想定したやや短めのコース。新規エリアを使用せず、登高の抑えられたコースとなっている。ロング競技用トレインとして長らく使用されてこなかった既存エリアで、ルートチョイスのあるロングレグも楽しめる。ほのぼのと高難易度を楽しみたい人におすすめ。(21E、20E クラス想定)

**MAL/WAL** 上級者を想定したロングコース。EL クラス同様、オリエンテーリングの総合力が問われるが、体力的要求や難易度は EL クラスの次に高い。(21A、20A、30A、35A、40A クラス想定)

**MAS/WAS** 上級者を想定したやや短めのコース。日光特有の平らな既存エリアのみをほのぼと楽しみたい人におすすめ。体力に自信のないオリエンテーリング経験者も気軽に楽しめる。(21A、20A、15A、18A、30A、35A、40A、50A、60～A クラス想定)

**MBL/WBL** 体力に自信のある中級者やトレイルランナーを想定したロングコース。難易度は低めで、基本的に道をたどるコースとなっている。見どころ満載の新規エリアも存分に楽しんでいただきたい。(F、B クラス想定)

**MBS/WBS** 初級者～中級者を想定したやや短めのコース。基本的に道を使う、難易度・登高ともに抑えられたコースとなっている。(F、B クラス想定)

**N/G(男女共通)**オリエンテーリングの初心者やご家族での参加を想定した、ごく簡単なコース。個人(N)、グループ(G)から選択できる。

- ※ Gクラスの地図は参加者全員分をご用意いたします。Gクラスにお申し込みの際は、グループの代表者はグループ全員の氏名を所定の欄に記載してください。なお、小学生以下のお子様は、必ず保護者の方とGクラスに参加するようお願いいたします。

## ➤ 体験会(スプリント形式)

どなたでも追加で参加できるオリエンテーリングの体験会を開催いたします。

会場付近の簡単なスプリントコースの予定です。

また、初心者対象のレクチャーも行います。

- **参加費** 200 円、小学生以下は無料
- **持ち物** 飲み物、タオル、動きやすい服装
- **受付** 当日に豊岡運動公園体育館にて受付します。

## 参加費

参加者	事前申込み	当日申込み
一般	4,000	5,000
大学生	3,500	4,500
大学生(新人)	3,000	4,000
中高生	2,000	3,000
初心者(N/G)	1,000	1,000
小学生(G)	500	500
レンタルEカード	300	300
体験会		200
プログラム郵送	300	

※ プログラムの郵送をご希望される場合は、エントリー時にお伝えください。

※ 一度納入された参加費はいかなる理由があっても返金いたしません。

## エントリー

### ○ 申込締切日

申込締切日は **2019年9月4日(水)** になります。

参加費の払い込みも9月4日(水)までをお願いいたします。

### ○ 申込方法

#### (1) Japan-0-entrY からの申込

以下のサイトの手順に従ってお申込みください。

<https://japan-0-entry.com/>

#### (2) 会場申込

以下の大会会場において申込みを受け付け予定です。参加費は現金で現地精算となる予定です。

- 2019年8月7-8日 東大 OLK 夏場所 3日目、千秋楽
- 2019年8月13日 北海道・東北学生オリエンテーリング選手権大会
- 2019年9月4日 新人戦

以上の方法で申し込めない方や excel sheet による申し込みをご希望の方、また質問がある方は  
エントリー担当: 砥石 ([mtoishi1219@gmail.com](mailto:mtoishi1219@gmail.com)) までご連絡ください。

## 物販

### ○ 出店

会場付近にて飲食物の模擬店を出店予定です。

### ○ オフィシャルグッズ販売

Tシャツ、タオル、その他大会オフィシャルグッズを販売いたします！

※ 数に限りがございます。

○ 大会マスコットキャラクター紹介

名前： びしゃモン BISHYAMON



農工四天王の1つで、北方(部室棟)の守護神。  
多聞天って呼ぶ人もいるけど、日々聞いているのは法ではなく、  
大学の講義である。  
甲冑とコンパスを身につけ、片手にフラッグ、もう片手に EMIT  
を装備。  
酒を腰からぶら下げている。  
左足で踏んでいるじゃれ合っているのは邪気ではなく下衆である。

➤ 問い合わせ先

ご質問やご不明な点がございましたら、お手数ですが以下のメールアドレスまでご連絡ください。

- お問い合わせ [noko.compe6th@gmail.com](mailto:noko.compe6th@gmail.com)
- 大会 Web サイト <https://taikai-noukouolc.jimdofree.com/>